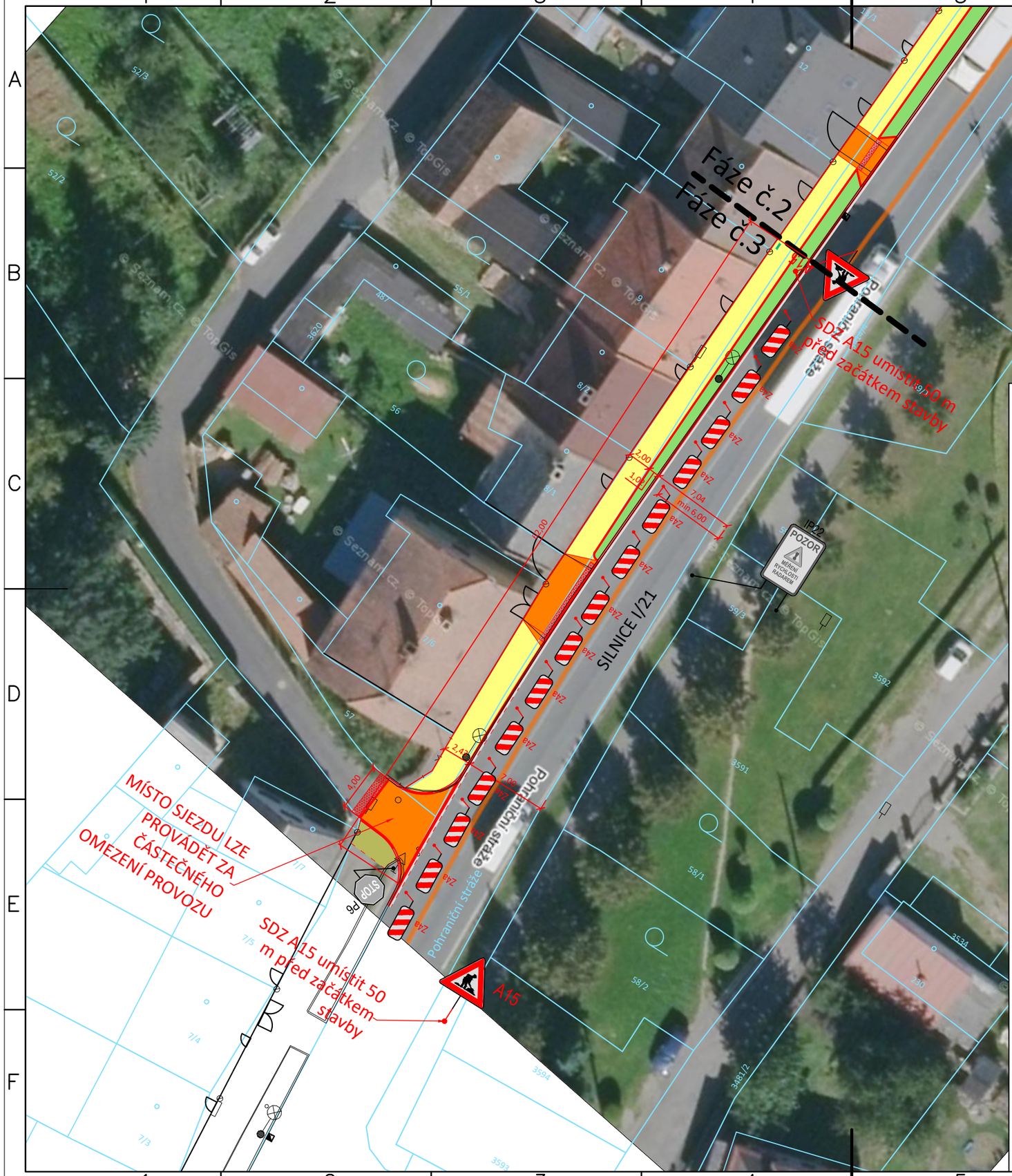

Fáze č.3

STÁVAJÍCÍ SDZ P4

NOVÉ SDZ P4

Přechodné dopravní značení (PDZ)

Provádění stavebních prací dotýkajících se veřejných komunikací bude v souladu s TP 65, TP 66 a zákona 13/1997 Sb. Vlastní stavební práce budou probíhat za dočasného omezení provozu v ulici Pohraniční Stráže. Za osazení PDZ dle příslušných TP zodpovídá zhotovitel, resp. stavbyvedoucí. PDZ bude po celou dobu realizace stavby správně osazeno a bude dobře viditelné. V případě odcizení, či neúplnosti PDZ bude bezprostředně obnoveno. Některé stávající SDZ je nutno upravit, popř. zakrýt či pozměňit. Stavba v ulici si vyžádá pouze částečně omezený provoz pěších. Průchod pěších a přístupy k nemovitostem budou zachovány. Průchod pěších bude zajištěn v šířce min. 1,00 m., výkopy budou dle své hloubky označeny v souladu s TP 66 (plotové zábrany větší než 1,4 m viz strana 46). Vzhledem k umístění stavby není objízdná trasa navržena.

iDGDesign s.r.o. PROJEKČNÍ KANCELÁŘ	**Bc. Michal Pašava** Projektová činnost ve výstavbě Inženýrské, dopravní a gabionové stavby		*Otisk autorizačního razítka:*
Projektant: **Michael Šťastný**	Zodpovědný projektant: **Bc. Michal Pašava**	HIP projektant: **Bc. Michal Pašava**	
Kraj: **Plzeňský**	MěÚ: **Chodová Planá**		
Objednatel:	**Městys Chodová Planá, Pohraniční stráže 129, 348 13 Chodová Planá**		Datum: **09/2019**
Akce:	**Chodník podél silnice I/21 - Chodová Planá - II.ETAPA**		Číslo zakázky **2016-16** Měřítko: Číslo přílohy: **E.4**
SO:	**Dopravní řešení**		Stupeň: / Paré číslo:
Příloha:	**ZOV - Stavební fáze č. 3**		**DSP+PDPS**

Office: Březinova 18/13, 350 02 Cheb, mob: 774 406 860, email: pasava@idgdesign.cz,IDGDesign-IČ: 06497381, DIČ: CZ06497381 / Bc. Michal Pašava-IČ: 73794775, DIČ: CZ8308311825